RealKasa® eXp®

Real Estate Solutions

Na RealKasa®, a nossa estratégia para o mercado está centrada na discrição, numa apresentação premium e na correspondência com compradores altamente qualificados. Cada imóvel é posicionado com uma narrativa personalizada para maximizar o valor percebido e a resposta do mercado.

Vivenda de luxo a ser construída Vista Mar

Ref: 86884525 | Faro > Olhão > Moncarapacho e Fuseta

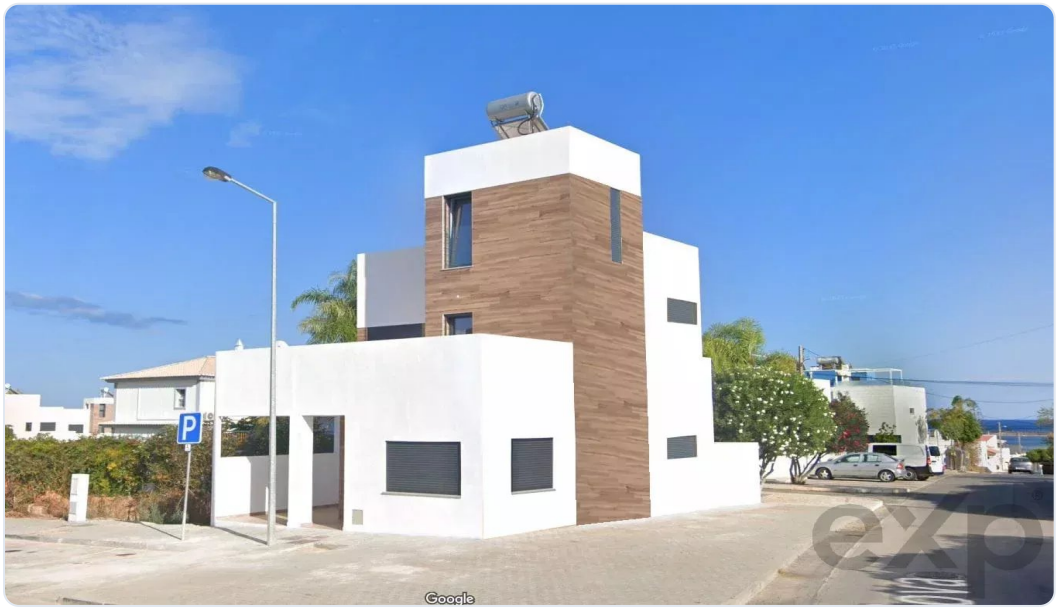

€550.000

Tipo de Negócio	Venda	**Tipo de Imóvel**	Casa/Moradia
Quartos	3	**wc**	4
Área	83 m2		

Description

Situada na encantadora aldeia costeira na Fuzeta, no Parque Natural da Ria Formosa. Excecional nova Moradia de três quartos oferece uma combinação perfeita de design contemporâneo, conforto e autêntico estilo de vida.
Visão Geral da Propriedade
Esta residência elegante foi cuidadosamente concebida para maximizar a luz natural, a vida interior-exterior e o conforto durante todo o ano. Com linhas arquitetonicas limpas e acabamentos de alta qualidade, a propriedade oferece uma estética moderna, mas intemporal num dos cenários costeiros mais desejados do Algarve.
Cave com 61m² de espaço para organizar uma sala de cinema ou salão de jogos, lavandaria e casa de banho.
O rés-do-chão acolhe-o numa área de estar aberta luminosa e espaçosa, combinando perfeitamente espaços de lounge, refeições e cozinha. Grandes portas de vidro deslizantes abrem-se diretamente para o terraço exterior e para a zona da piscina, criando uma ligação fluida entre o interior e o exterior.
Cozinha moderna totalmente equipada com eletrodomésticos integrados
Sala de estar e refeições em open space, ideal para receber convidados
Um quarto duplo (ideal para convidados ou uso no escritório)
Casa de banho de hóspedes contemporânea
Esta disposição foi concebida tanto para a praticidade como para uma vida costeira descontraída.
No andar de cima, a propriedade oferece mais dois quartos de grande dimensão:
Suíte principal com casa de banho privativa e terraço privado
Quarto duplo adicional com casa de banho privativa, roupeiros embutidos e varanda.
Cada sala beneficia de excelente luz natural e vistas sobre a paisagem circundante ou para a Ria Formosa.
No último piso há uma grande varanda com jacuzzi para aproveitar a linda vista mar e uns bons banhos de sol.
Vida Exterior e Exterior
A vida ao ar livre está no centro desta casa, perfeitamente adaptada ao clima do Algarve:
Área de pátio ou jardim ajardinada
Espaço para churrasco e refeições ao ar livre
Terraço no telhado ou terraço ao nível superior com vistas para o mar ou ria formosa.
Estacionamento privado
A integração perfeita entre espaços interiores e exteriores reforça a sensação de espaço e apelo de estilo de vida.

Related Properties

Faro > Olhão > Moncarapacho e Fuseta

Terreno Rústico em Moncarapacho | Ideal para Agricultura, Lazer ou Investimento

Ref: 86665284

€37.500

Faro > Olhão > Moncarapacho e Fuseta

Terreno Rústico em Moncarapacho – 2.760 m² de Potencial no Coração do Algarve

Ref: 86456492

€39.000

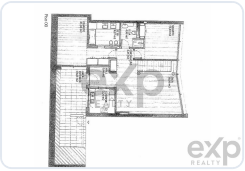

Faro > Olhão > Olhão

Moradia T1 com Terraço na Barreta – Olhão

Ref: 86924008

€90.000

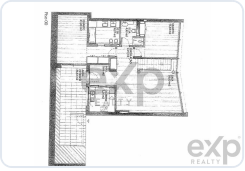

Faro > Olhão > Moncarapacho e Fuseta

Terreno Rústico - Bias do Sul

Ref: 86355583

€95.000

RealKasa® eXp® - Real Estate Solutions

Esta brochura foi preparada por RealKasa® para uma apresentação premium do Imóvel.

Phone: +351 914064060

Email: info@realkasa.pt